

EMFACE®

WENIGER FALTEN & MEHR LIFTING
OHNE NADELN



WWW.CALISTAMEDICAL.CH

 @calistamedical_ch

EMFACE®

BESCHREIBUNG

WENIGER FALTEN, MEHR LIFTING – OHNE NADELN

Die erste und einzige Gesichtsbehandlung, die Haut und Muskeln gleichzeitig und freihändig behandelt!
EMFACE führt zu...



Die Behandlung wird nadelfrei und ohne Hände durchgeführt und die Ergebnisse der Patienten werden durch 9 klinische Studien, 20 klinische Prüfer, 7 Bewertungsmethoden und über 3000+ Behandlungen unterstützt.

HIGHLIGHTS

DIE BAHNBRECHENDE ENTWICKLUNG IN DER GESICHTSÄSTHETIK

- Erstes Verfahren seiner Art für Haut und Muskeln im Gesicht
- Die einzige handfreie Lösung
- Einstiegsverfahren
- Ideal für PatientInnen, die noch nicht bereit für ein chirurgisches Lifting sind
- Das Verfahren ist anwenderunabhängig



ZWEI IN EINEM – SYNCHRONISIERTE RF UND HIFES

- Erhöht die Gesichtsmuskeldichte und den Muskeltonus
- Verjüngt die Unterstützung des Faszien Gewebes
- Verbessert die Hauttextur, Glätte und Erschlaffung

FUNKTIONSWEISE & TECHNOLOGIE

Was steckt hinter der bahnbrechenden Technologie von EMFACE? 30 JAHRE KONTINUIERLICHE INNOVATION!

EMFACE verwendet 2 Technologien in 1 Applikator:
Synchronisierte Radiofrequenz (RF) und HIFES-Technologie.



Monopolare Radiofrequenz RF wird gleichzeitig mit hochintensiven elektrischen Feldern synchronisiert abgegeben und ermöglicht damit eine homogene Erwärmung und **SUPRAMAXIMALE SELEKTIVE MUSKELKONTRAKTIONEN** einzelner spezifischer Gesichtsmuskeln.



EMFACE Wirkung auf die Gesichtshaut - durchschnittlich 36% weniger Falten

Synchronisierte RF...

- vermehrt Kollagen- und Elastinfasern
- remodelliert und glättet die Haut
- verbessert die allgemeine Hautstruktur



EMFACE Wirkung auf die Gesichtsmuskulatur - durchschnittlich 30% höherer Muskeltonus

HIFES-Technologie...

- verbessert den Zustand der Gesichtsmuskulatur (Muskeldichte und -qualität)
- verbesserte die Unterstützung der Haut
- wirkt der Muskelalterung entgegen



EMFACE Wirkung auf das Bindegewebe - durchschnittlich 23% mehr Gesichtsstraffung

- Unterstützung des Faziengerüsts durch Kollagen- und Elastin-Remodeling
- Kombination aus Erwärmung und mechanischer Beanspruchung der Faszienstrukturen
- Faszien-Umbau
- Erhöhte Straffheit und Elastizität der Faszien-schicht führt zu einem Lifting-Effekt und allgemeiner Gesichtsformung

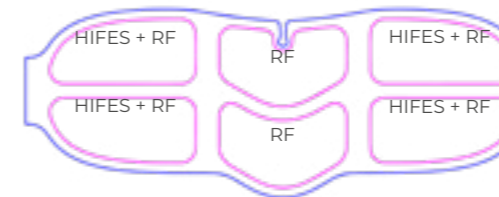

RESULTATE

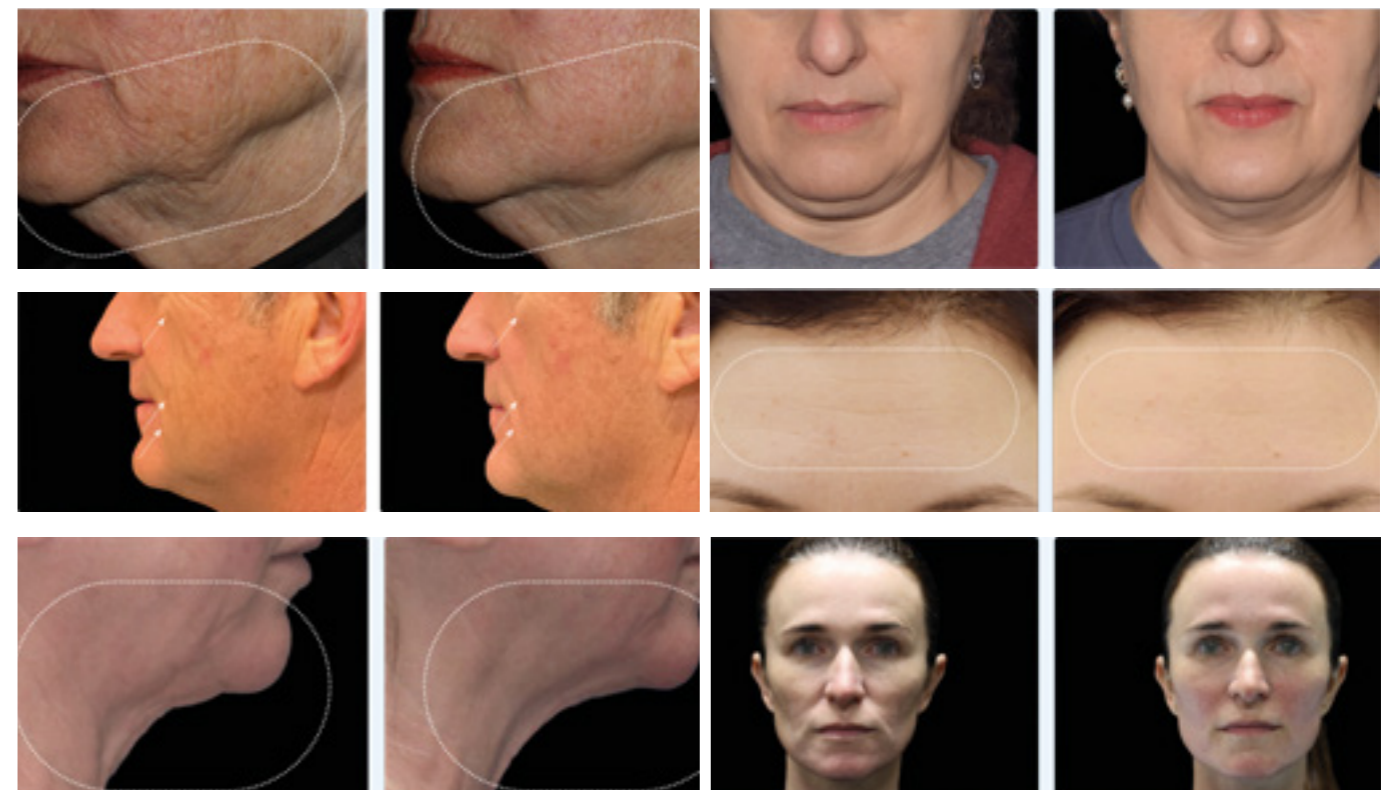



EMFACE®

Weniger
Falten
Mehr
Straffung
ohne Nadeln

20
Minuten

calista
medical

Calista GmbH | Altweg 12 | 8500 Frauenfeld
Tel: +41 43 233 73 73 | Fax: +41 43 233 73 50
info@calistamedical.ch | www.calistamedical.ch